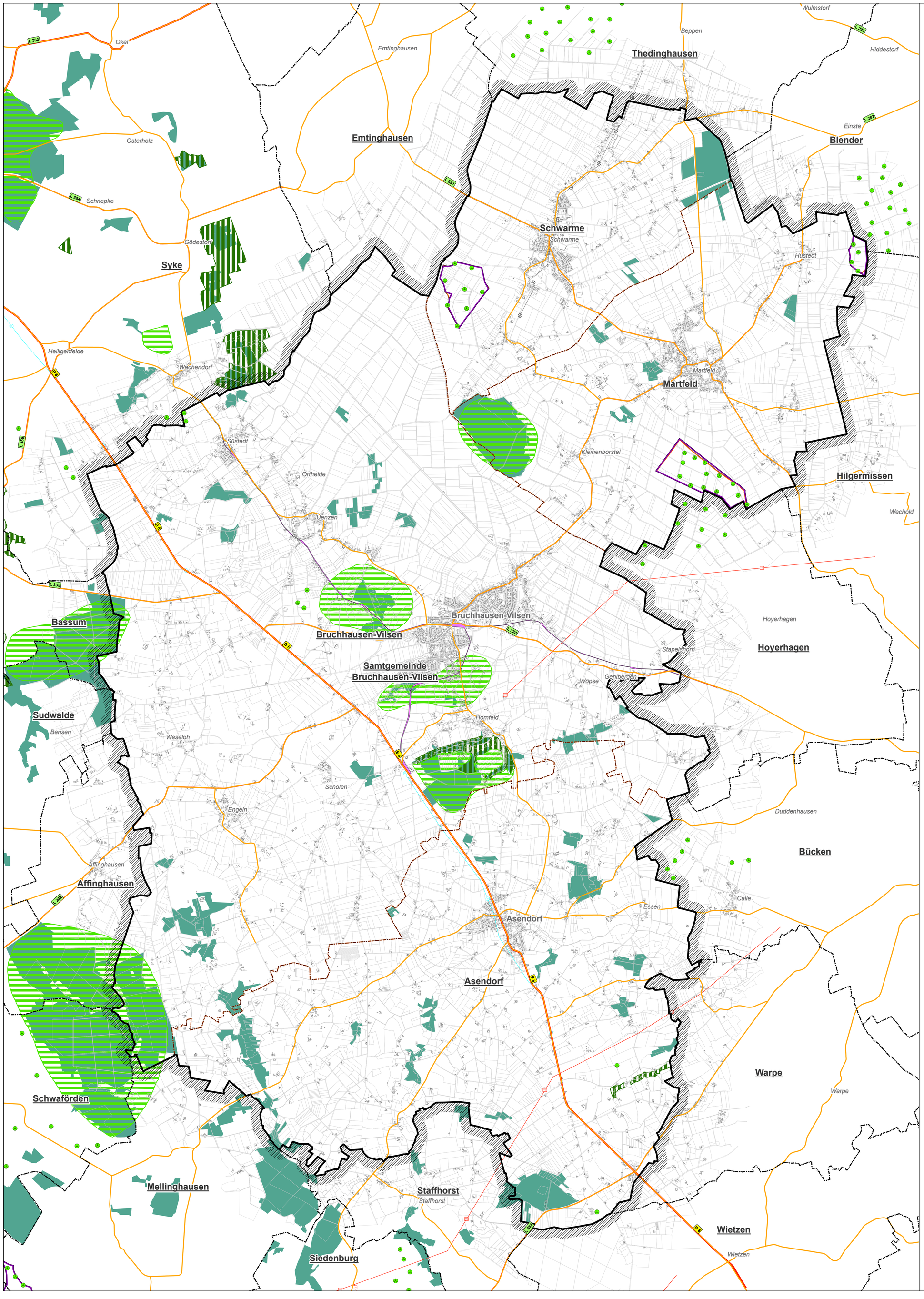

LEGENDE

WEICHE TABUZONEN

- Vorranggebiet für Natur und Landschaft
- Vorranggebiet für Erholung
- Vorbehaltsgebiet Wald
- Vorranggebiet Hauptverkehrsstraße
- Vorranggebiet Straße von regionaler Bedeutung
- Vorranggebiet Leitungstrasse - 110 kV
- Vorranggebiet Fernwasserleitung
- Vorranggebiet Hauptabwasserleitung

NACHRICHTLICHE INFORMATIONEN

- Bahnstrecke (FNP)
- klassifizierte Straße (Niedersächsische Landesbehörde für Straßenbau und Verkehr)
- Samtgemeindegebiet
- Mitgliedsgemeinde
- Grenze umliegende Samtgemeinde
- Grenze umliegende Gemeinde
- Vorranggebiet Windenergie (RROP)
- Flächen für Errichtung von Windenergieanlagen (FNP)
- bestehende Windenergieanlage

N

0 500 1.000 2.000 3.000 4.000 Meter

Quelle: Auszug aus den Geobasisdaten der Niedersächsischen Vermessungs- und Katasterverwaltung, © 2018 LGLN

Samtgemeinde Bruchhausen-Vilsen

Landkreis Diepholz

Standortkonzept Windenergie

Karte 4: Regionales Raumordnungsprogramm - weiche Tabuzonen

November 2020

1:30.000 (im Original 84,1 x 90 cm)

Escherweg 1
26121 Oldenburg
Postfach 3867
26028 Oldenburg
Telefon 0441/97174-0
Telefax 0441/97174-73
E-Mail info@nwp-ol.de
Internet www.nwp-ol.de
NWP Planungsgesellschaft mbH
Gesellschaft für räumliche Planung und Forschung